



TEKLİF

SAYIN: SATINALMA YETKİLİSİ

YÜKSEK MUKAVEMETLİ ÖZEL DESENLİ TERRAZZO ZEMİN UYGULAMALARI VE TEKNİK ÖZELLİKLERİ

Referans No : 848-4568/448/2501551/352/1154/884/8-2521/128-88-...../...../201...

Aşağıda teknik özellikleri ölçü ve (Kalınlık Oran ve ayrıntıları bulunan,

Yoğun Yaya Trafığı Kullanım Onaylı 10 YIL GARANTİLİ
ANTI STATİK VE ANTI BAKTERİYEL

YÜKSEK MUKAVEMETLİ NANO PARTİKÜL GRANÜL SEDEF RENKLİ CAM METAL VE RENKLİ KUM UYGULAMALI TERRAZZO UYGULAMASI İÇİN ÖZEL TEKLİF.

Ürünlerimize ait Teklifimiz bulunmaktadır.

1. 8 mm.....DESENLİ TERRAZZO.....(AGREGA TAŞ).....= 85 € t/m²
2. 8 mm.....DESENLİ TERRAZZO.....(AGREGA SEDEF CAM).....= 95 € t/m²
3. 8 mm.....DESENLİ TERRAZZO.....(AGREGA RENKLİ CAM SEDEF METAL FOSFOR).....= 115 € t/m²

Mithat Güçlü Karataş

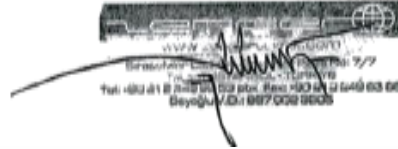
Beyoğlu / Dış 097 000 0005



LOGOSU BULUNAN KURUM VE KURULUŞLAR TARAFINDAN KULLANILMAKTADIR & OLUR VE ONAYLIDIR



DETAYLI BİLGİ VE KALİTE BELGELERİMİZE ULAŞMAK İÇİN LÜTFEN AŞAĞIDAKİ LINKLERİMİZİ TIKLAYINIZ. Terrazzo 16. Yüzyılda, İtalya'nın Venedik şehrinde bulunduğu tahmin edilen tarihin belki de en eski çevreci zemin kaplama ürünüdür. İtalyan yapı ustaları, yaptıkları inşaatlarda dökülen granit, mermer ve taş parçalarını kullanmak için bir çözüm arayışı içindeydiler. Buldukları en iyi yöntem çimento harcının içerisine bu malzemeleri atarak dekoratif bir yüzey elde etmek oldu ve bu yöntem yüzlerce yıl kullanıldı. 20.yüzyılın başlarında özellikle elektrikli aletlerin ortaya çıkmasıyla uygulaması kolaylaşan terrazzo'ya en büyük destek, İkinci Dünya Savaşı sırasında yaşanan bilimsel ve teknik gelişmeler olmuştur. Bu doğrultuda kuvvetli bağlayıcılığa sahip ve kimyasal direnci yüksek epoksi reçineler terrazzo uygulamalarında kullanılmaya başlanmıştır.



LOGOSU BULUNAN KURUM VE KURULUŞLAR TARAFINDAN KULLANILMAKTADIR & OLUR VE ONAYLIDIR



Bugünkü terrazzo, geçmişte kullanılanlara göre çok daha canlı renklerle mimarların tasarımlarını zeminlere yansıtabilir, uzun ömrü ve düşük bakım maliyetiyle de diğer zemin kaplama malzemelerine göre operasyonel avantaj sağlar. Ayrıca tasarımcılara göz alıcı renkler, hayret uyandırıcı desenler yaratma özgürlüğü verir. Bu özellik epoksi terrazzo'ya özgü olup, doğru seçilmiş renk-agrega kombinasyonları ile hayal edebildiğiniz her tasarımı uygulanmasını mümkün kılar.

Zemin kaplama işleminde derz kullanılmadığından, uygulandığı alanlarda bir bütünlük sağlar. Bu nedenle özellikle düz ve geniş alanların arandığı havalimanı, hastane ve alışveriş merkezleri gibi yerlerde tercih edilirken, sürekli yapısı sayesinde küçük alanlara genişlik katar. Başta Amerika ve Avrupa 'da yaygın olarak tercih edilen Terrazzo zemin kaplaması, ülkemizde fazla bilinmemektedir. Bunun temelinde mimarların malzemeyi yeterince tanımıyor olmaları, uygulama aşamasının titizlik gerektirmesi ve üretim maliyetlerinin yüksek algılanması



LOGOSU BULUNAN KURUM VE KURULUŞLAR TARAFINDAN KULLANILMAKTADIR & OLUR VE ONAYLIDIR



yatmaktadır. Maliyetin yüksek algılanması, malzemenin ömrü ve bakımı dikkate alındığında gerçeği yansıtmamaktadır.



Terrazzo'nun tasarımındaki bu avantajlarının yanı sıra, içerdiği kimyasallar açısından çevreye de duyarlıdır. Evlerimizde dahi kullandığımız bir çok kimyasal malzeme oda sıcaklığında bile buharlaşabilen Uçucu Organik Bileşik (VOC) içerirken, Terrazzo zemin kaplama uygulamasının oluşturan kimyasallar hiçbir uçucuyu içermez. Bakteri ve mantar türevi mikrobiyolojik oluşumlarını engellediğinden oldukça sağlıklıdır. Dünya'da hastanelerde kullanılması zorunlu hale getirilen terrazzo ürünleri, son yıllarda toplumları çok ciddi boyutlarda etkileyen salgınları (domuz gribi, deli dana hastalığı, grip vb) yayılmasında önleyici rol oynayarak toplum sağlığını korumaktadır.

Tüm bunların yanında epoksi terrazonun uzun ömrü, değişim için harcanacak enerji ve kaynakları en aza indirerek yüksek oranda tasarruf sağlar. Günümüzde terrazzo, bir yapının



LOGOSU BULUNAN KURUM VE KURULUŞLAR TARAFINDAN KULLANILMAKTADIR & OLUR VE ONAYLIDIR



LEED direktiflerine uygunluk seviyesini yaklaşık 5 puan ekleyebilmektedir. Bu sayede yeşil yapıların oluşturulmasında avantaj sağlar.

Terrazzo Nasıl Uygulanır?

Sağlanması Gereken Ön Şartlar

İyi bir çevresel koşul gereksinimi, beton zeminlerdeki her türlü reçineli döşeme uygulamalarında genellikle göz ardı edilen bir aşamadır. Bu koşullar, nem ya da nemin hareketi, sıcaklık ve binadaki nem ile ilgilidir.

En iyi sonuçlar için zemin sıcaklığı, uygulama yapılırken en az 13°C olmalıdır (tercihen 15 °C). Ayrıca epoksi'nin döşenirken yoğunlaşma noktası dikkat edilmesi gereken çok önemli bir test parametresidir. Tüm durumlarda yüzey sıcaklığının yoğunlaşma noktasından 5°C yukarıda olmasını önerilmektedir.

Beton zeminin yüzey sıcaklığı yoğunlaşma noktasından düşükse nem yüzeyde yoğunlaşır ve bazı durumlarda beton plakanın içine emilir. Bu durum uygulanma sırasında ya da uygulandıktan sonra 72 saat içerisinde gerçekleşirse, sistemlerin reaksiyonu yarıda kalarak donuk görünüme ve zayıf yapışmaya neden olur. Olumsuz sonuçlara mahal vermemek için uygun koşulları sağlamanın en etkin yolu döşeme işlemini binayı 'kullanım sıcaklığı ve nem koşullarına' getirdikten sonra yapmaktır. Sürekli hava hareketi ve iyi bir havalandırma da şüpheli koşullarda olası yoğunlaşmayı en aza indirger.



LOGOSU BULUNAN KURUM VE KURULUŞLAR TARAFINDAN KULLANILMAKTADIR & OLUR VE ONAYLIDIR



Zemin

Uygun olmayan yüzey hazırlığı, basit gibi görünen bir işlemi uzun ve zor bir onarım sürecine dönüştürebilir. Aşağıdaki koşullar yüzey hazırlığı türünü belirler:

Mekanik

Tüm toz, kirlilik ve diğer yabancı malzemeler, tatmin edici bir yapışma sağlamak için mekanik olarak çıkarılmalıdır. Tırnaklı Kazıma Elmasları kullanılarak bilyalama ve taşlama yöntemi mevcut betonu hazırlamanın en etkili yöntemidir.

Eski

Eski beton yüzeyleri yapısal açıdan sağlıklı olmalıdır. Reçineli döşeme uygulamasına geçmeden önce kusurlu bölgeler onarılmalıdır. Mevcut boya, kabuk halindeki ve gevşek şeklindeki betonu, Tırnaklı Kazıma Elmasları kullanarak kaba kumlama, kumlama, bilyalama veya taşlama işlemleri ile temizlenmelidir. Bina koşullarının izin verdiği bazı durumlarda aşırı birikmiş boya ve sızdırmazlık malzemesi kalıntılarını çıkarmak için sıyrıcı da kullanılabilir.

Yeni

Yeni betona kaplama öncesinde bakım yapılmalı ve kurutulmalıdır. Yeni betonu minimum 28 gün bekletilmesi gerekir. Kaplama öncesinde hiçbir bakım yardımcısı ya da sızdırmazlık ürünü kullanılmamalı, beton yüzey çelik mala ile düzeltilmiş olmalıdır. Yağ, gres, beton kaymağı veya diğer yabancı malzemelerin çıkarılması gerekir. Bunun için trisodyum fosfat gibi ağır işe uygun bir yağ çıkarıcı kullanarak buharla temizlik yapılabilir. Beton kaymağı ve diğer yabancı malzemeler vakum raspası, kazıma veya taşlama gibi mekanik yöntemlerle çıkarılabilir. Yeni beton, sağlam bir yapışma sağlamak için Tırnaklı Kazıma Elmasları kullanılarak bilyalama, kumlama veya taşlama ile mekanik olarak hazırlanmalıdır.

Uygulamaya başlamadan önce yüzey nem açısından kontrol edilmelidir. Yerinde sonda kullanarak nem buharı taşıması testi yapılması lazım.

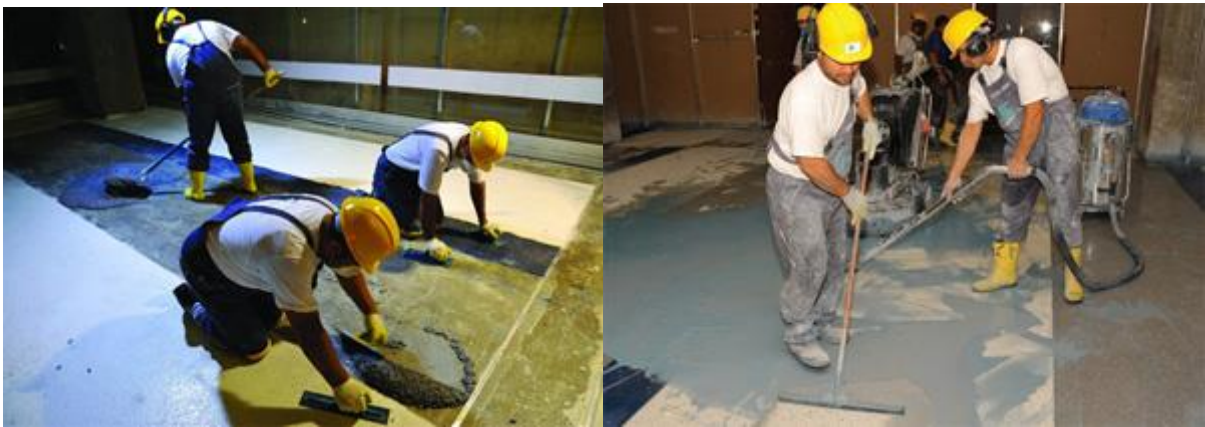

LOGOSU BULUNAN KURUM VE KURULUŞLAR TARAFINDAN KULLANILMAKTADIR & OLUR VE ONAYLIDIR



Dizayn

Tasarımların zemin kaplamasına uygulamak için alüminyum yada pirinç L-profil şeritlerden faydalanılır. Bu şeritler tasarıma uygun şekillerde bükülerek zemine bir topoğraf yardımıyla monte edilirler. Şeritler, mekanik strese dayanım açısından asgari 3mm et kalınlığında olmalıdır. Epoksi Terrazzo, farklı viskozite özelliklerine sahip likid bir üründür. Derzli bir yapısı olmadığından uygulandığı alanlarda bütünlük sağlar. Özellikle düz ve geniş alanların arandığı havalimanı, hastane ve alışveriş merkezleri gibi yerlerde tercih edilirken, sürekli yapısı sayesinde küçük alanlara genişlik katar.

Terrazzo uygulaması yapıldıktan sonra hava şartlarına göre 24 – 72 saat arası kuruması için beklenir. Ürünün kuruduğu kontrol edildikten sonra uygulama ekipleri, silim makinalarıyla zemin üzerinden 1,5-2mm traşlarlar. Daha sonra farklı kesici elmas uçlarla ince silim işlemi gerçekleştirilir. Bu silimde de yaklaşık 0,5mm traşlanarak nihai görünüm elde edilir. Bu uygulama ıslak olarak uygulanmaktadır. Bu nedenle bu uygulama esnasında endüstriyel tip elektrikli süpürgeler kullanılır ve su sızıntı asgari düzeye indirilir. Traşlama ve silme işlemleri sonrasında zemin üzerine parlatici uygulanır. Yapılan tasarımın çok daha güzel ve canlı görünmesi sağlanmış olur. Terrazzo'nun ilk ortaya çıktığı zamanlar bu işlem için keçi sütü kullanılmaktaydı. Günümüzde gelişen teknoloji ve kimyasallar ile bu işlem daha kolay yapılabilmektedir.



LOGOSU BULUNAN KURUM VE KURULUŞLAR TARAFINDAN KULLANILMAKTADIR & OLUR VE ONAYLIDIR



Bakım ve Koruma

Zeminler her yapıda beklide en fazla görev yapan elemanlardır. Üstlerinden binlerce insan ve tonlarca yük geçer. İşte bu noktada Terrazzo'nun alternatif zemin kaplamalardan farkı ortaya çıkar.

Epoksi terrazzo uygulamasından sonra ilk bakım uygulama ekibi tarafından proje teslim edilmeden önce yapılır. Cilalanan zemin üstünden su akıtılarak nihai parlaklığına kavuşur.

Zemini teslim aldıktan sonra yapmanız gereken tek şey, parlaklığın sürekli olması amacıyla bir mop vasıtasıyla zemin üzerinden toz almanızdır. Tasarımlarınızın uzun ömürlü olması amacıyla senelik bakım ise uygulama ekipleri tarafından gerçekleştirilir. Bu aşamada zeminin mop ile tozu alındıktan sonra tekrar cilalama yapılarak ilk günkü parlaklığına ulaşması sağlanır.



LOGOSU BULUNAN KURUM VE KURULUŞLAR TARAFINDAN KULLANILMAKTADIR & OLUR VE ONAYLIDIR